

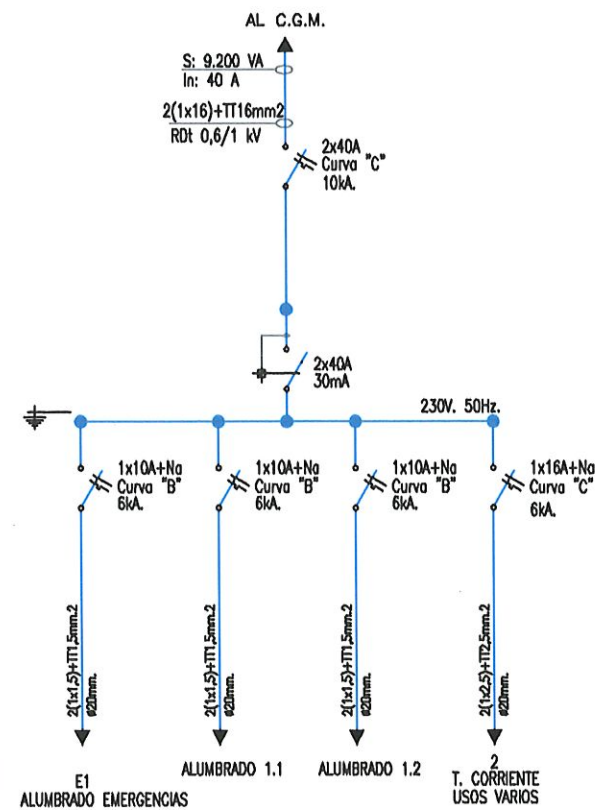

LEYENDA:

- INTERRUPTOR MONOPOLAR
- LUMINARIA FLUORESCENTE 2x58w. ESTANCA
- LUMINARIA EMERGENCIA 2x9w.
- LUMINARIA INCANDESCENTE 100 w. ESTANCA
- TOMA BIFASICA DE 10/60A II + T (ESTANCA)



ESQUEMA ELECTRICO  
CUADRO ALUMBRADO  
Y USOS VARIOS

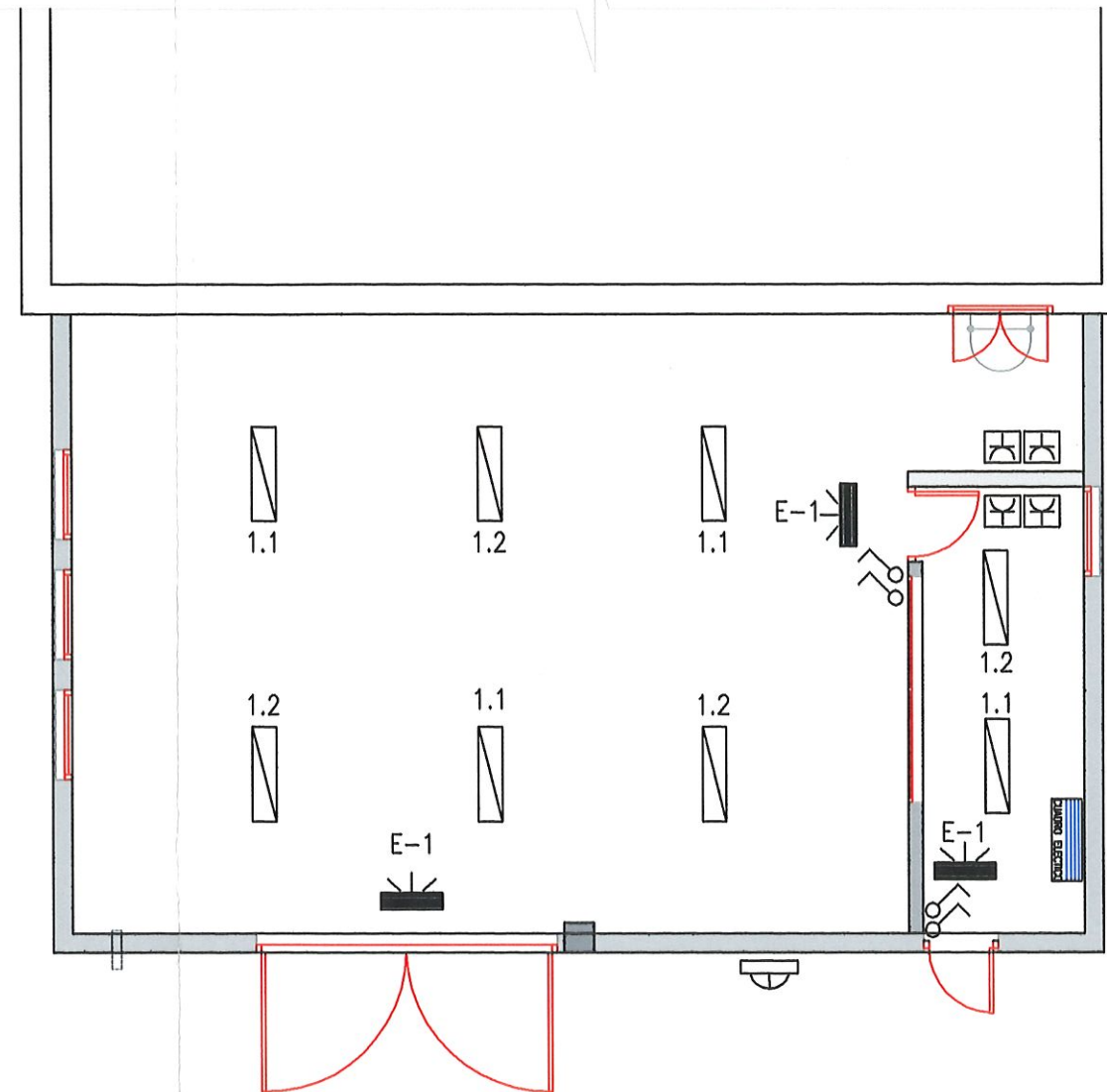

ALUMBRADO Y USOS VARIOS

APROBADO DEFINITIVAMENTE  
CON FECHA:

16 NOV 2007



EL SECRETARIO.

Promotor  
D.Javier González-Gancedo VITANIA RESIDENCIAL S.A.

Proyectista:  
Antonio López García  
Colegiado N° 4346 del Colegio Oficial de Ingenieros Técnicos Industriales de Málaga

Proyecto Ejecución.

Control:



PROYECTO DE CONEXIÓN DE INFRAESTRUCTURAS DE LA URBANIZACIÓN "LAGAR-MARTELL",  
SECTOR SUP C 10, CALA DE MIJAS.

100

ABASTECIMIENTO DE AGUA

Escala:  
1:100

Fecha:  
6 de marzo de 2007

UR.

ESTACIONES DE IMPULSION N° 1 Y 2  
(COTA DE UBICACIÓN: +35,00)

ELECTRICIDAD - ILUMINACION

AG.

20 108